انفجار مهیب بندر شهید رجایی را لرزاند

بندر در شوک انفجار

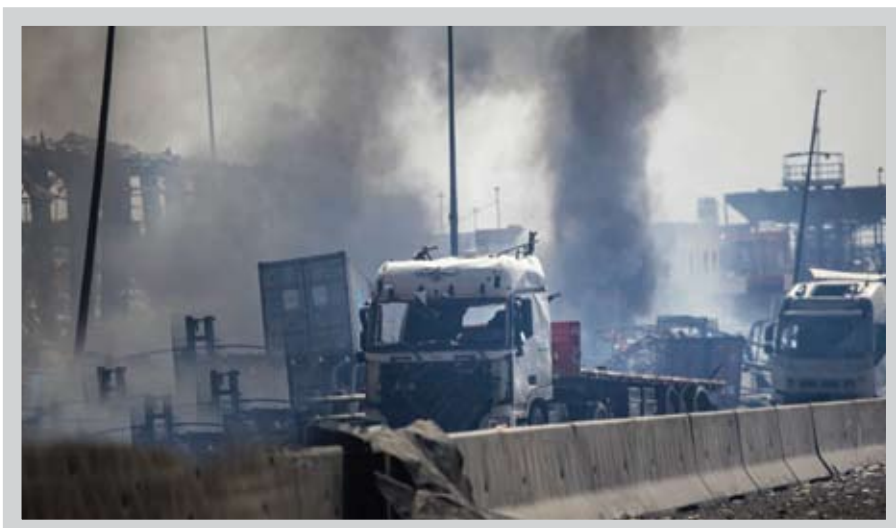

ظهر روز شنبه ششم اردیبهشت انفجار مهیبی در محدوده بندر شهید رجایی در غرب شهرستان بندرعباس به وقوع پیوست که هنوز علت دقیق وقوع آن مشخص نشده و تیم های امدادی برای اطفای حریف و امدادرسانی به حادثه دیدگان احتمالی به محل حادثه اعزام شده‌اند. شدت وقوع انفجار به‌حدی بوده که سبب تخریب برخی ساختمان ها و خودروها در نزدیکی محل حادثه شده است و اگرچه هنوز خبر دقیقی از حادثه احتمالی در دست نیست، سخنگوی سازمان اورژانس کشور در جدید ترین اظهار نظر خود درمورد این حادثه گفت: در پی وقوع انفجار مهیب در بندر شهید رجایی بندرعباس، نیروهای اورژانس به سرعت به حالت آماده باش درآمده و وارد عمل شدند و تاکنون ۵۱۶ مصدوم حادثه را به بیمارستان منتقل کردند.

در پی انتشار خبر وقوع انفجار و آتش سوزی در محدوده بندر شهید رجایی شرکت ملی پالایش و پخش فرآورده های نفتی در اطلاعیه‌ای اعلام کرد: این انفجار ارتباطی با پالایشگاه ها و مخازن سوخت و مجموعه پخش و خطوط لوله نفتی مرتبط با این شرکت در آن منطقه نداشت و در حال حاضر بهره برداری از تأسیسات واقع در منطقه بندرعباس بدون وقفه در حال انجام است. براساس این اطلاعیه تجهیزات و کمک های امدادی و آتش نشانی همه شرکت های نفتی واقع در منطقه به حالت آماده باش و در حال خدمات رسانی برای کمک به مدیریت سانحه یاد شده از سوی سازمان بنادر و دریانوردی هستند.

اسکندر مؤمنی نیز به دستور رئیس جمهور به منظور بررسی حادثه بندر شهید رجایی، عازم بندرعباس شد.

وزیر کشور پیش از این، طی تماس تلفنی با محمد آشوری، استاندار هرمزگان، در جریان جزئیات این حادثه قرار گرفته بود و دستور لازم برای پیگیری ویژه و بررسی علت حادثه را صادر کرده بود.

ابراهیم رضایی درباره انفجار اخیر در بندر شهید رجایی به خبرنگاران گفت: براساس آخرین اخبار شرایط محل انفجار در کنترل نیروهای امدادی و امنیتی است و در حال حاضر مهمترین وظیفه ما رسیدگی به وضعیت مصدومان و حادثه دیدگان این انفجار است. وی ضمن رد گمانه زنی هایی مبنی بر تروریستی بودن این حادثه و یا مشابهت سازی آن با انفجار بندر بیروت، تصریح کرد: این اخبار گمانه زنی های رسانه‌ای است و هنوز گروه های ارزیابی و کارشناسان ایمنی و امنیتی گزارش اولیه‌ای که ناشی از انفجار حاصل از مواد شیمیایی یا عملیات تروریستی یا موضوع دیگری باشد را ارائه نکرده‌اند.

نماینده مردم دشتستان در مجلس با بیان اینکه در حال حاضر کشور به آرامش و پرهیز از هرگونه ایجاد نگرانی در مردم نیاز دارد، گفت: کمیسیون امنیت ملی مجلس برای حادثه جلسه ویژه خواهد داشت و در صورت نیاز هیئتی از سوی مجلس به بندر شهید رجایی اعزام خواهد شد.

همچنین شورای اطلاع رسانی دولت با انتشار اطلاعیه‌ای اعلام کرد: به دنبال وقوع انفجار دریکی از منابع قابل اشتعال در بندر شهید رجایی بندرعباس، بلافاصله اقدامات لازم در این خصوص با محوریت امدادرسانی به حادثه دیدگان، مهار و جلوگیری از گسترش حادثه و نیز اطلاع رسانی سریع و صادقانه به افکار عمومی در دستور کار قرار گرفت. در همین راستا نیز وزیر کشور در تماس با استاندار هرمزگان گزارش لحظه‌ای این حادثه را دریافت و دستورات لازم را نیز در این خصوص صادر کرد. همچنین گزارش اقدامات نیز به اطلاع رئیس جمهور و معاون اول ریاست جمهوری رسیده است. رئیس سازمان مدیریت بحران کشور نیز با دستور وزیر کشور عازم محل شده و به زودی وزیر کشور نیز در محل حاضر خواهد شد.

باتوجه به اینکه در شرایط فعلی، امدادرسانی و اطلاع رسانی دو اولویت مهم در این حادثه محسوب می شود، لذا شورای اطلاع رسانی دولت از تمامی رسانه ها، فعالان فضای مجازی و اصحاب رسانه می خواهد که اخبار مربوط به حادثه را از طریق منابع رسمی و مرتبط با حادثه پیگیری کنند.

در همین راستا جناب آقای آشوری، استاندار هرمزگان به عنوان رئیس ستاد مدیریت بحران استان و آقای مهرداد حسن زاده، مدیرکل مدیریت بحران این استان به عنوان منابع رسمی، مطلع و مورد تایید دولت معرفی می شوند و صرفا جزئیات حادثه و اخبار از سوی این افراد یا طی اطلاعیه های رسمی سازمان مدیریت بحران کشور و در صورت لزوم وزیر کشور و رئیس سازمان مدیریت بحران کشور اطلاع رسانی می شود.

با تشکر از تمامی رسانه ها، فعالان فضای مجازی و خبری در پوشش سریع اخبار لازم است، لازم است از انتشار اخبار نادرست و گمانه زنی های غلط که سبب ایجاد اخلال در روند امدادرسانی و تشویش اذهان عمومی می شود، پرهیز شود.

پیمان فلسفی، نایب رئیس کمیسیون کشاورزی مجلس:

تسهیل گری در بخش کشاورزی پیشران توسعه و رشد اقتصادی است

پیمان فلسفی، نماینده مردم تهران و نایب رئیس کمیسیون کشاورزی مجلس شورای اسلامی در گفت‌وگو با خبرنگار «رسالت» بیان داشت: به طور کلی بخش کشاورزی در بهبود وضعیت اقتصادی و اجتماعی و همچنین پیشرفت کشور از نقش حائز اهمیتی برخوردار است و به همین دلیل تسهیل گری در آن دارای اهمیت به سزایی می باشد.

وی افزود: نوع فعالیت برای بهبود حوزه کشاورزی، چگونگی اقدام دولت، مجموع عملکرد دولت و نهادهای اجرایی موضوعی است که در تمامی کشورها به آن پرداخته می شود و خوشبختانه در کشورمان نیز به این موضوع توجه شده است اگرچه که یکایک این مباحث نیازمند رویکرد متفاوتی است. نخستین اقدام تسهیل گرایانه می تواند توجه به سیاست های حمایتی به‌ویژه در حوزه مالی، یارانه ها، کمک های دولتی به کشاورزان برای خرید تسهیلات و امکانات و ابزارهای مورد نظر باشد. بنابراین اعمال سیاست های حمایتی بسیار مهم است و همان طور که پیش تر اشاره داشتیم در کشورمان نسبت به این مهم توجه شده است اما همچنان این سیاست ها کافی نیست و می بایست توسعه یابد. افزون براین میزان تسهیلاتی که بانک ها اختصاص می دهند نیز می بایست افزایش پیدا کند. در قانون برنامه ششم پیش بینی شده بود که حداقل ۱۵ درصد از تسهیلات بانک ها صرف حوزه کشاورزی شود و متأسفانه این مهم رقم نخورد. همچنین مقرر گشته بود یارانه های هدف مند به بخش کشاورزی افزایش پیدا کند اما تنها یارانه مطرح، یارانه گندم و نان بود که بخش عمده‌ای از آن به بخش نان اختصاص می یافت و سودی عایدی کشاورز نمی کرد. به‌عنوان مثال در سال گذشته حدود ۲۱۱ همت پیش بینی و پرداخت گشت. در سال جاری نیز ۲۵۰ همت پیش بینی شده که تنها مربوط به گندم و یارانه نان و گندم است و مربوط بخش کشاورزی نیست.

نایب رئیس کمیسیون کشاورزی مجلس شورای اسلامی همچنین ادامه داد: دومین عامل تسهیل گر در بخش کشاورزی، توسعه زیرساخت ها است. در حقیقت تسهیلاتی همچون بهبود زیرساخت های آبیاری، انبارها، جاده ها، سردخانه ها می بایست از سوی دولت به منظور رونق بهره وری و کاهش ضایعات در نظر گرفته شود. اکنون عنوان می گردد که حجم ضایعات حدود ۳۵ الی ۴۰ درصد است که بی شک این میزان می بایست کنترل گردد.

نماینده مردم تهران در مجلس دوازدهم تصریح کرد: آموزش و پژوهش از دیگر ارکان و مؤلفه های تسهیل گر در حوزه کشاورزی است و باید نسبت به آن توجه شود. در حقیقت سرمایه گذاری به منظور آموزش کشاورزان، تحقیقات، ترویج و توسعه کشاورزی به منظور ارتقای دانش فنی و کیفیت محصولات بسیار مهم است.

او متذکر شد: مطابق تحقیقات به عمل آمده از سوی دکتر بهاالدین نجفی، استاد اقتصاد کشاورزی دانشگاه شیراز عنوان می گردد به ازای هر یک ریالی که برای آموزش بخش کشاورزی هزینه می کنیم، ۱۲ ریال برمی گردد. بدین معنا که ۱۲ برابر بازدهی بخش کشاورزی به واسطه آموزش، پژوهش و ترویج کشاورزی افزایش پیدا می کند.

وی یادآور شد: عامل تسهیل گر دیگر، بسترسازی به منظور رونق صادرات است. دراین مسیر رفع موانع، تسهیل گری برای دسترسی هرچه تمام تر به بازارهای بین المللی و اختصاص مشوق های لازم بسیار مهم است و می بایست هرساله نسبت به این مهم توجه داشت تا تعداد بازارهای هدف صادراتی در بخش کشاورزی افزایش پیدا کند.

فلسفی در پایان این گفت وگو بیان داشت: حفاظت از منابع طبیعی از دیگر مؤلفه های ضروری و بسترساز است. دراین مسیر اجرای طرح های حفاظتی برای آب و خاک و اجرای طرح های آبخیزداری و آبخوان دارای اهمیت ویژه است متأسفانه قریب به دو سال است که مجلس در انتظار لایحه آبخیزداری دولت است و هر بار به بهانه های مختلف این مهم ارسال نشده است. بی شک عوارض و خسارت های ناشی از دیرکرد این موضوع بسیار بالا و محاسبه آن امکان پذیر نیست. در حقیقت این خسارت ها جبران ناپذیر است و امیدواریم دولت ارسال لایحه را سرعت ببخشد. در نهایت نیز تو أمان با عوامل مذکور توسعه همکاری های بین المللی و دیپلماسی کشاورزی می تواند بسترساز باشد و تعاملات بین المللی را نیز تقویت سازد.

ترجمه و تحلیل

آیا بازار سرمایه در هند نفس می کشد؟

بازار سرمایه در هند، خصوصا بازار بورس دهلی نو دقیقا به مانند دیگر کشورهای دنیا تحت تأثیر سیاست های تعرفه‌ای دونالد ترامپ قرار گرفته‌اند. با این حال سیگنال هایی که از سوی کاخ سفید در خصوص ترسیم یک بازی برد-برد تجاری میان واشنگتن و دهلی نو مخابره می شود، تا حدودی نگرانی هندی ها از شدت تأثیرگذاری سیاست های سلبی کاخ سفید بر بازار سرمایه این کشور را کاهش داده است. هرچند استراتژیستها و تحلیلگران بازار سرمایه در هند هنوز قضاوت در خصوص دامنه و عمق تأثیرگذاری بحران های تعرفه‌ای در کشورشان را زود می دانند، اما نارندرا مودی تلاش می کند بازبانی ساده و اطمینان بخش، این تضمین ذهنی را برای سرمایه گذاران در بازار سرمایه برای شرکت ها و شهروندان فراهم سازد.

به گزارش بخش تحلیل و ترجمه مرکز اطلاع رسانی بورس، یکی از موضوعاتی که مورد توجه سرمایه گذاران در هند قرار گرفته، نوع نگاه خاص دولت ترامپ نسبت به جایگاه اقتصادی هند در آسیا و نظام بین الملل است. به گفته دی ونس معاون، رئیس جمهور آمریکا توافق نامه تجاری میان آمریکا و هند در مسیر "برد-برد" قرار دارد. احتمال دارد دونالد ترامپ، رئیس جمهور آمریکا تا پایان سال جاری به هند سفر کند. هند یک شریک استراتژیک آمریکا در برابر چین محسوب می شود. از این رو امکان دارد دولت ترامپ در راستای جذب مشارکت حداکثری هندی ها در تقابل اقتصادی با پکن، امتیازات خاصی را به این کشور آسیایی پهناور دهد. در مقابل، برخی سهامداران کلان در هند نسبت به احتمال اتخاذ سیاست های اقتصادی خاص از سوی چینی ها و تأثیر مستقیم آن ها بر الگوی سرمایه گذاری در بازار بورس دهلی نو هراس دارند. چینی ها طی روزهای اخیر به صورت غیرمستقیم هشدارهایی را به هند و برخی شرکای واشنگتن که حاضر به همراهی با کاخ سفید در جنگ تجاری علیه پکن هستند، مخابره کرده است.

آنچه مسلم است اینکه بازار سرمایه در دهلی نو، فعلا در میانه جنگ اقتصادی آمریکا و چین قرار گرفته و انتخاب هریک از این دو گزینه نیز تبعاتی برای این کشور خواهد داشت. این قاعده به صورتی خاص تر، در قبال بازار بورس بمبئی نیز صدق می کند. بازار بورس بمبئی قدیمی ترین بازار بورس فعال در منطقه آسیا است. در سال ۲۰۱۹ ارزش بازار صاحبان سهام شرکت های ذکر شده در بازار بورس بمبئی بالغ بر ۲ تریلیون دلار برآورد گردید و هم اکنون به عنوان ششمین بازار بزرگ بورس در آسیا شناخته می شود. مقامات آمریکایی قصد القای یک گزاره مطلق خطاب به دولت مودی در هند را دارند: اینکه همکاری در زمینه های نظامی و انرژی میان دهلی نو و واشنگتن، تابعی از نحوه همراهی و همکاری آن ها در جنگ تجاری با پکن خواهد بود. بنابراین در آینده‌ای نزدیک، هندبی طرفی تجاری خود را در نبرد تعرفه‌ای جاری در نظام بین الملل از دست خواهد داد. بنا بر اعلام دفتر نخست وزیری هند پس از دیدار اخیر مودی و ونس، پیشرفت های قابل توجهی در مذاکرات مربوط به یک توافق تجاری دوجانبه و سودمند حاصل شده که در جریان سفر ترامپ به هند تا قبل از پایان سال جاری (۲۰۲۵ میلادی) نهایی خواهد شد.

به نظر می رسد دو کشور در مسیر نهایی کردن توافق نامه تجاری پیش از پایان مهلت ۹۰ روزه‌ای هستند که ترامپ برای توقف موقت تعرفه های بالا اعلام کرده بود. دولت آمریکا پیش تر تعرفه هایی به میزان ۲۶ درصد برای محصولات هندی در نظر گرفته بود. جی دی ونس، معاون رئیس جمهوری آمریکا به همراه همسر هندی تبار و سه فرزند خود راهی هند شد و وعده هایی را به دهلی نو در خصوص تبعات ایجابی شراکت این کشور پهناور با واشنگتن در جنگ اقتصادی با چین داده است. در مقابل، برخی تعهدات کلان اقتصادی هندی ها به چین دستان دهلی نو را جهت بازی بی حد و حصر در زمین واشنگتن بسته است. همین مسئله سبب شده تا مقامات هندی در قبال چینی ها و نگرانی های تجاری پکن، حداقل در برهه کنونی لحن محتاطانه‌ای را به کار گیرند. تحولات ماه ها و بلکه هفته های آتی مشخص خواهد کرد که آیا بازار سرمایه در دهلی نو و بمبئی در نهایت نفسی راحت خواهند کشید یا در تلاطمات ناشی از یک جنگ اقتصادی پیش بینی ناپذیر و گسترده میان واشنگتن و پکن گرفتار خواهند شد!

دویچه وله

ابلاغیه

مدیریت محترم شرکت طیف کاران
کارفرمای محترم شرکت خدماتی بهکار سنندج
کارفرمای محترم شرکت سوران ارغوان
کارفرمای محترم شرکت منادی عرفان
کارفرمای محترم شرکت ارمغان جوان
کارفرمای محترم شرکت هدایت کارفردا
کارفرمای محترم شرکت کارو تامین

به اطلاع می رساند درخواست ارائه شده از سوی متقاضی شاغل در آن واحد مبنی بر استفاده از مزایای بازنشستگی در مشاغل سخت و زیان آور (موضوع ماده ۷۶ قانون تامین اجتماعی) موضوع در جلسه مورخ ۱۴۰۳/۱۰/۱۶ کمیته بدوی مشاغل سخت و زیان آور استان کردستان مورد بررسی قرار گرفته و تصمیماتی به شرح زیر اتخاذ گردیده است.

متقاضی
مشاغل تایید شده گروه الف
مشاغل تایید شده گروه ب
محمد زاهد ابراهیمی
-
خدمتگذار

رای صادره مستند به تبصره ۵ ماده ۸ آئین نامه مشاغل سخت و زیان آور از تاریخ ابلاغ به مدت ۱۵ روز اداری قابل تجدیدنظرخواهی (به صورت کتبی در قالب فرم شماره ۴) در کمیته تجدیدنظر بوده و در صورت عدم اعتراض هر یک از طرفین و قطعی شدن آن رای مزبور به استناد تبصره ۲ ماده ۱۶ قانون تشکیلات اداری و آئین دادرسی قانون دیوان عدالت اداری ظرف سه ماه از تاریخ ابلاغ برای اشخاص داخل کشور و شش ماه از تاریخ ابلاغ برای افراد مقیم خارج از کشور قابل فرجام خواهی در دیوان اداری خواهد بود.

مدیرکل تعاون، کار و رفاه اجتماعی کردستان

تاریخ انتشار ۱۴۰۴/۲/۷
خ ش ۱۴۰۴/۲/۷

آگهی دعوت به مجمع عمومی عادی به طور فوق العاده شرکت صندوق حمایت از توسعه فعالیتهای کشاورزی زنان روستایی امید زهرا شهرستان سلماس (سهامی خاص) شماره ثبت ۹۵۳ شناسه ملی ۱۴۰۰۰۰۷۲۳۸

به اطلاع کلیه صاحبان سهام شرکت صندوق حمایت از توسعه فعالیتهای کشاورزی زنان روستایی امید زهرا شهرستان سلماس می رساند که جلسه مجمع عمومی عادی به طور فوق العاده در ساعت ۱۱ صبح روز سه‌شنبه مورخ ۱۴۰۴/۲/۱۶ در محل اصلی شرکت واقع در سلماس بلوار سرباز گمنام ساختمان مدیریت جهاد کشاورزی (سالن اجتماعات) برگزار می گردد.

بدینوسیله از کلیه سهامداران و نمایندگان قانونی صاحبان سهام دعوت به عمل می آید تا با در دست داشتن معرفینامه از تشکل خود و افراد حقیقی با در دست داشتن کارت شناسایی معتبر در روز و ساعت مقرر در محل مذکور حضور به هم رسانند.

دستورات جلسه مجمع عمومی عادی به طور فوق العاده:
۱- انتخاب اعضای هیات مدیره
۲- تصمیم گیری درخصوص تعیین نرخ کارمزد تسهیلات

هیات مدیره صندوق حمایت از توسعه فعالیتهای کشاورزی زنان روستایی امید زهرا شهرستان سلماس

تاریخ انتشار ۱۴۰۴/۲/۷
خ ش ۱۴۰۴/۲/۷

آگهی دعوت مجمع عمومی فوق العاده نوبت اول اتحادیه / شرکت تعاونی ۲۹۰ کمپرسی داران خودراننده سقز به شماره ثبت ۲۸۹ شناسه ملی ۱۰۶۱۰۰۲۲۲۳۷ شهرستان سقز استان کردستان

به اطلاع کلیه اعضای محترم شرکت تعاونی می رساند که جلسه مجمع عمومی فوق العاده نوبت اول این تعاونی در ساعت ۱۹ روز دوشنبه مورخ ۱۴۰۴/۲/۱۵ در محل مسجد جامع صالح آباد سقز تشکیل می گردد.
از سهامداران دعوت می گردد که راس ساعت مذکور درجلسه مجمع حضور به هم رسانند.
ضمنا:
۱- اعضائی که مایلند حق حضور و رای دادن در مجمع را به نماینده تام الاختیار واگذار نمایند تا تاریخ ۱۴۰۴/۲/۱۵ به اتفاق نماینده خود جهت تائید و صدور برگ نمایندگی به محل مسجد جامع صالح آباد سقز مراجعه نمایند (حضور توام عضو و نماینده وی در مجمع ممنوع است) ضمنا ساعت ۱۸ وکالتنامه توسط اشخاص مسئول در محل مجمع بررسی می گردد.
۲- دستور جلسه:
۱- تغییر آدرس مرکز اصلی شرکت
۲- تغییر موضوع فعالیت
۳- تغییر موادی از اساسنامه (بند اساسنامه: تبصره ماده ۲۱ اساسنامه)

هیات مدیره اتحادیه / شرکت تعاونی شرکت تعاونی ۲۹۰ کمپرسی داران سقز به شماره ثبت ۲۸۹- تاسیس ۱۳۷۴

تاریخ انتشار ۱۴۰۴/۲/۷
خ ش ۱۴۰۴/۲/۷

آگهی دعوت مجمع عمومی عادی سالیانه نوبت اول اتحادیه / شرکت تعاونی ۲۹۰ کمپرسی داران خودراننده سقز به شماره ثبت ۲۸۹ شناسه ملی ۱۰۶۱۰۰۲۲۲۳۷ شهرستان سقز استان کردستان

به اطلاع کلیه اعضای محترم شرکت تعاونی می رساند که جلسه مجمع عمومی عادی سالیانه نوبت اول اینا تحادیه / تعاونی ساعت ۲۰ روز دوشنبه مورخ ۱۴۰۴/۲/۱۵ در محل مسجد جامع صالح آباد سقز تشکیل می گردد.
از سهامداران دعوت می گردد که راس ساعت مذکور درجلسه مجمع حضور به هم رسانند.
ضمنا:
۱- اعضائی که مایلند حق حضور و رای دادن در مجمع را به نماینده تام الاختیار واگذار نمایند تا تاریخ ۱۴۰۴/۲/۱۵ به اتفاق نماینده خود جهت تائید و صدور برگ نمایندگی به محل مسجد جامع صالح آباد سقز مراجعه نمایند (حضور توام عضو و نماینده وی در مجمع ممنوع است) ضمنا ساعت ۱۹ وکالتنامه توسط اشخاص مسئول در محل برگزاری مجمع بررسی می گردد.
۲- افرادی که متقاضی کاندیداتوری سمت های هیات مدیره یا بازرسان می باشند حداکثر تا تاریخ ۱۴۰۴/۱/۳۰ جهت ثبت نام به محل مسجد جامع صالح آباد سقز مراجعه نمایند برای بررسی و تائید کاندیداها باید قبل از برگزاری مجمع مشخصات کاندیداها را از طریق قسمت ثبت نام داوطلبین ثبت و تائیدیه آن را اخذ نمایید.
دستور جلسه:
۱- تعیین خط مشی و برنامه تعاونی و تصویب بودجه جاری
۲- سایر
۳- انتخاب اعضای هیات مدیره
۴- انتخاب بازرس یا بازرسان
۵- ارائه صورت های مالی
۶- ارائه گزارش بازرس
۷- ارائه گزارش هیات مدیره (تنفیذ اختیار به هیات مدیره درخصوص خرید ملک برای تعاونی)

هیات مدیره اتحادیه / شرکت تعاونی شرکت تعاونی ۲۹۰ کمپرسی داران سقز به شماره ثبت ۲۸۹- تاسیس ۱۳۷۴

تاریخ انتشار ۱۴۰۴/۲/۷
خ ش ۱۴۰۴/۲/۷

آگهی دعوت مجمع سهامداران شرکت کشت و صنعت و دامداری زمرد جنت آباد (سهامی خاص) به شماره ثبت ۸۶۵ و شناسه ملی ۱۰۴۸۰۰۴۷۱۹۰ جهت تشکیل مجمع عمومی عادی به طور فوق العاده

بدینوسیله از کلیه سهامداران شرکت فوق الذکر دعوت به عمل می آید تا در جلسه مجمع عمومی عادی به طور فوق العاده که در مورخه ۱۴۰۴/۲/۲۰ در ساعت ۱۱ صبح در محل قانونی شرکت تشکیل می گردد حضور به هم رسانند.
دستور جلسه: ۱- انتخاب اعضای هیات مدیره ۲- انتخاب بازرسان

هیات مدیره

تاریخ انتشار ۱۴۰۴/۲/۷ خ ش ۱۴۰۴/۲/۷

سند مالکیت (برگ سبز) کامیونت ون زامیاد Z۲۴NIM به رنگ آبی مدل ۱۴۰۳ صفیه یاوری به شماره انتظامی ۲۷۹ ایران ۹۵ به شماره موتور M۲۴۱۰۱۴۷۹۳M شماره شاسی NAZPL۱۴۰TR۰۷۹۷۰۷۸ به علت سهل انگاری مفقود گردیده و از درجه اعتبار ساقط است.

برگ سبز کاربری سواری - سواری سیستم پژو تیپ ۴۰۵ جی ال ایکس آی ۱/۸ مدل ۱۳۸۹ رنگ نقره ای شماره موتور ۱۲۴۸۹۱۶۷۵۱۴ شماره شاسی NAAM۰۱CA۹BR۵۳۵۷۲۵ شماره پلاک ایران ۶۵۸ت۷۳ ص ۲۳ مفقود گردیده و از درجه اعتبار ساقط است.

برگ سبز کامیونی و کارت خودروی سواری سایپا دنده‌ای معمولی ۱۵۰۰CC مدل ۲۰۱۴ به رنگ سفید روغنی به شماره موتور M۱۵/۰۳۶۵۷۶ و شماره شاسی NAS۸۵۱۱۰R۵۷۷۳۴۵ به شماره انتظامی ۸۱۹ط۹۴ ایران ۵۲ به نام محمد سلیمی دره گز مفقود گردیده و از درجه اعتبار ساقط است.

برگ سبز(شناسنامه) خودروی کامیونت ون نیسان ۲۴۰۰ به رنگ آبی روغنی مدل ۱۳۸۱ به شماره موتور ۱۷۸۸۲۰ شماره شاسی ۷۸۲۹۲۲ به نام حمید نیک نام به شماره انتظامی ۳۱۲ط۴۱ ایران ۷۳ مفقود گردیده و از درجه اعتبار ساقط است.

سند مالکیت خودروی وانت تک کابین تویوتا لندکروزر مدل ۲۰۰۹ به رنگ یزدیه شماره انتظامی ۲۱۷۱۱ چاپهار منطقه آزاد چابهار به شماره موتور ۰۸۱۶۵۲۴ شماره شاسی ۹۹۶۰۵۹۰۴۱ به نام سعید بویه مفقود گردیده و از درجه اعتبار ساقط است.

سند مالکیت (سند سفید) خودروی وانت تک کابین تویوتا لندکروز مدل ۲۰۱۶ به رنگ بژ شماره انتظامی ۲۷۵۳۵ منطقه آزاد چابهار به شماره موتور ۱GRH۱۴۰۴۳ به نام عبدالکریم خداشاپی به شماره شاسی JTFLU۷۳۱۵G۷۰۴۱۹۸۸ مفقود گردیده و از درجه اعتبار ساقط است.

سند و فاکتور فروش و سند مالکیت خودرو سواری پژو XU۷ به رنگ نقره ای متالیک مدل ۱۳۹۶ به نام وحید رضائی به شماره انتظامی ۲۴۷ایران ۶۶ت۸۵ به شماره موتور ۱۲۴K۱۱۷۱۱۸۷ به شماره شاسی NAAM۰۱CE۴HK۱۴۰۱۶۹ به علت سهل انگاری مفقود گردیده و از درجه اعتبار ساقط است.

سند و فاکتور فروش و سند مالکیت (برگ سبز) و کارت هوشمند وانت دوکابین مزدا ۱۶۰۰ به رنگ آبی متالیک مدل ۱۳۷۶ به نام رسول بخش مارنگانی به شماره انتظامی ۳۶۵۳۱ ایران ۹۵ به شماره موتور ۲۳۰۶۶۱ و شماره شاسی ۷۶۱۶D۰۱۰۱۶ به علت سهل انگاری مفقود گردیده و از درجه اعتبار ساقط است.

یک عدد پلاک نیمه بدک کشنده (تانکر) حمل اوام تریلر STA۳ به رنگ سفید روغنی مدل ۱۴۰۳ به نام علیرضا حضایی به شماره انتظامی ۴۶۴۳ ایران ۲۴ به شماره موتور ۱۱۶۱NA۸۰۵۱۴۰۳RSTA به علت سهل انگاری مفقود گردیده و از درجه اعتبار ساقط است.

سند و فاکتور فروش و سند مالکیت (برگ سبز) و کارت پلاک سواری خودروی پراید جی تی ایکس آی به رنگ نقره ای مدل ۱۳۸۸ به نام امید ملازهی به شماره انتظامی ۲۲ت۵۸ ایران ۹۵ به شماره موتور ۲۸۲۱۲۴۶ به شماره شاسی S۱۴۱۲۲۸۸۲۱۸۷۰۵ به علت سهل انگاری مفقود گردیده و از درجه اعتبار ساقط است.

اصل کارت پلاک موتورسیکلت انژکتوری زال توس تیپ ۱۵۰ مدل ۱۳۹۷ به رنگ قهوه ای به شماره موتور ۱۱۷۱۰۷ N۲۴N۰۱۵۰ به شماره شاسی ۱۳۶۱۱ N۲۴NACZKFDJMH به نام عیسی اسلام دوست مفقود گردیده و از درجه اعتبار ساقط است.

برگ سبز خودروی وانت پیکان ۱۶۰۰OHV به رنگ سفید شیری مدل ۱۳۹۳ به شماره موتور ۱۱۶۳۹۵ P۱۱۸۰ شاسی ۵۰۱۲ NAAA۳۶AAAEG۷۰۵۸۱۲ به شماره انتظامی ۶۷۹ط۹۷ ایران ۸۵ به نام عباس کیانی قلعه نو مفقود گردیده و از درجه اعتبار ساقط است.

سند و فاکتور فروش و سند مالکیت (برگ سبز) و کارت پلاک خودروی سواری تویوتا پرادو ۷X۴۰۰۰ به رنگ مشکی مدل ۲۰۰۷ به نام نوید سیاسی به شماره انتظامی ۸۳۶ ایران ۹۵ به شماره موتور ۱GR۰۳۹۰۸۲۲ شماره شاسی JTEBU۲۵J۶۵۰۸۲۹۵۱ به علت سهل انگاری مفقود گردیده و از درجه اعتبار ساقط است.

سند و فاکتور فروش و سند مالکیت (برگ سبز) خودروی سواری پژو پارس به رنگ سفید مدل ۱۳۹۰ به نام احمد دهواری امین به شماره انتظامی ۹۹۶ س ۱۵۷ ایران ۹۵ به شماره موتور ۱۲۴K۰۱۰۴۳۷۷ و شماره شاسی NAAN۰۱CA۲BK۱۰۸۵۷۶ به علت سهل انگاری مفقود گردیده و از درجه اعتبار ساقط است.

اصل سند مالکیت (برگ سبز) خودروی سواری تویوتا تیپ کرونا رنگ زرد روغنی به شماره انتظامی ۳۴۸ و ۵۹ ایران ۴۴ مدل ۱۹۷۶ به شماره موتور ۱۲R۱۲۸۷۷۹۱ به شماره شاسی RT۱۰۰۶۱۳۸۰۸ مفقود گردیده و از درجه اعتبار ساقط است.

دانشنامه دائم فارغ التحصیلی اینجانب سیدهادی فرزند سیدمهدی به شماره شناسنامه ۴۶۳ صادره از نوشهر در مقطع کارشناسی رشته حقوق قضایی صادره از واحد دانشگاهی دانشگاه آزاد اسلامی واحد مرکز با شماره - مفقود گردیده و از درجه اعتبار ساقط است. از یابنده تقاضا می شود اصل مدرک را به دانشگاه آزاد اسلامی واحد تهران مرکزی به نشانی تهران - انتهای شمال بزرگراه شهید ستاری ارسال نمایند.

برگ سبز خودرو ویژه سواری ۲۰۶ مدل ۱۳۸۳ به شماره پلاک ایران ۸۲-۶۹۳ط۹۹ به شماره موتور FSM۸۴۷۱۹۳۷۴ شماره شاسی ۸۳۶۳۶۵۲۶ به نام جواد منصور کیانی مفقود گردیده و از درجه اعتبار ساقط است.

اینجانب ندا رسولی فرزند هادی مالک خودروی سمند ایکس ۷ مدل ۱۳۸۳ به شماره انتظامی ۶۱- ۹۹۷م ۶۲ به شماره شاسی ۸۳۲۲۱۶۹۸ شماره موتور ۱۲۴۸۳۰۷۰۲۰ به مالکیت ندا رسولی فرزند هادی مفقود گردیده و از درجه اعتبار ساقط است.

سند کمپانی و برگ سبز موتورسیکلت باران ۱۲۵ مدل ۹۰ رنگ مشکی به شماره شهربانی ۱۷۳۷۸ - ایران ۸۱۴ به شماره موتور ۰۱۱۲۵۴ و شماره شاسی ۹۰۱۱۲۲۵ مفقود گردیده و از درجه اعتبار ساقط است.

برگ سبز پراید مدل ۸۹ رنگ سفید به شماره شهربانی ۹۶۳ س ۲۵ ایران ۷۵ به شماره موتور ۳۷۰۰۸۷۹ شماره شاسی ۱۴۱۲۲۸۹۵۶۹۷۴۲ مفقود گردیده و از درجه اعتبار ساقط است.

برگ سبز و کارت پژو ۲۰۷ مدل ۱۴۰۰ رنگ سفید به شماره شهربانی ۳۶۸ ل ۱۸ ایران ۴۰ به شماره موتور ۱۶۷B۱۴۰۰۲ به شماره شاسی ۲۲۴۹۸۱ مفقود گردیده و از درجه اعتبار ساقط است.

شناسنامه ماشین آلات خودرو (برگ سبز) مربوط به وسیله نقلیه سواری سیستم سایپا تیپ ISL۱۳۱ مدل ۱۳۹۰ به رنگ سفید روغنی به شماره انتظامی ۲۴۷ و ۲۸۵ ایران ۹۵ به شماره موتور ۴۰۶۴۲۱۸ به شماره شاسی S۱۴۱۲۹۰۷۵۸۲۷۴ متعلق به گل ملک ایرندگانی فرزند شه بره ای به شماره شناسنامه ۱۳۶۷ صادره از خاش به کد ملی ۳۷۱۹۷۸۴۴۷۹ مفقود گردیده و از درجه اعتبار ساقط است.

شناسنامه ماشین آلات خودرو (برگ سبز) مربوط به وسیله نقلیه سواری پراید تیپ جی تی ایکس آی مدل ۱۳۸۴ به رنگ مشکی روغنی به شماره انتظامی ۱۱۴ ایران ۵۸ ت ۵۵ به شماره موتور ۱۳۶۲۶۳۵ به شماره شاسی S۱۴۱۲۲۸۴۰۹۷۲۳ متعلق به خانم منیره مامی فرزند نورمحمد به شماره شناسنامه ۱۶۳۳۹ صادره از آق قلا به کد ملی ۴۷۹۹۲۰۳۶۵۵ مفقود گردیده و از درجه اعتبار ساقط است.

شناسنامه ماشین آلات مربوط به وسیله نقلیه مینی بوس سیستم کارسان تیپ J۹ مدل ۲۰۰۷ به رنگ سفید روغنی به شماره انتظامی ۲۶۵ج ۵۲ ایران ۱۱ به شماره موتور DY۷۶G۲۴۸۹۴ به شماره شاسی NLNOPY۶۴۰۱۰۷۴۰۰۹۳۶ متعلق به آقای حیدرعلی فتحی فرزند حسین به شماره شناسنامه ۴۳۳ صادره از هشترود به کد ملی ۱۶۰۱۹۶۳۲۱۵ مفقود گردیده و از درجه اعتبار ساقط است.

برگ سبز - سند کمپانی - کارت خودرو سواری سیستم پژو تیپ ۴۰۵ جی ال ایکس به رنگ مشکی مدل ۱۳۸۳ به شماره پلاک انتظامی ایران ۲۴- ۴۱۴ص ۱۲ ایران ۷۳ به شماره موتور ۱۲۴۸۳۱۵۸۱۱۳ و شماره شاسی ۸۳۰۷۶۷۷ به نام امامقلی صادقی حسنوند مفقود گردیده و از درجه اعتبار ساقط است.

سند سواری موتورسیکلت تیما ۱۲۵ مدل ۱۳۹۰ به رنگ مشکی به شماره انتظامی ۸۱۴- ۱۷۷۴۵ و به شماره موتور NBEB۰۲۲۳۶۵ به نام حسین علی بیرسری مفقود گردیده و از درجه اعتبار ساقط است.

سند مالکیت (برگ سبز) سند کمپانی خودرو پژو ۲۰۶ رنگ خاکستری متالیک مدل ۱۳۸۳ به شماره انتظامی ایران ۱۳- ۷۴۸۶ ت ۶۲ شماره موتور ۱۲FX۰۵X۲۴۵۰۱۰ شماره شاسی ۸۳۶۹۸۱۸۱ به مالکیت محمد سعید اعلائی مفقود گردیده و از درجه اعتبار ساقط است.

مدرک فارغ التحصیلی مقطع کارشناسی رشته مکانیک به نام آقای امیرحسین دادو فرزند بهزاد ش ش ۰۰۱۸